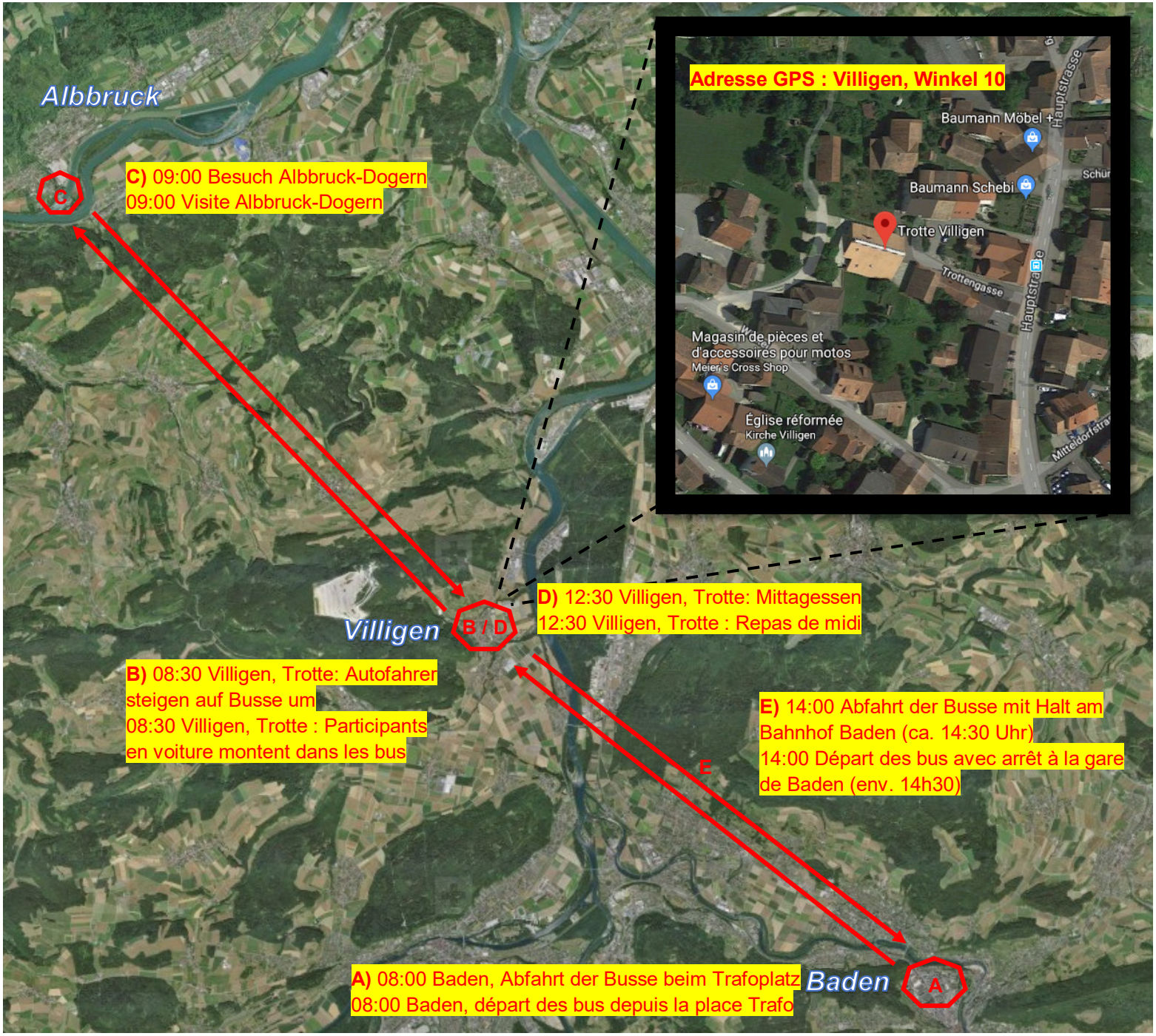
Albbruck
C
C) 09:00 Besuch Albbruck-Dogern
09:00 Visite Albbruck-Dogern
Villigen
B / D
D) 12:30 Villigen, Trotte: Mittagessen
12:30 Villigen, Trotte : Repas de midi
B) 08:30 Villigen, Trotte: Autofahrer steigen auf Busse um
08:30 Villigen, Trotte : Participants en voiture montent dans les bus
E
E) 14:00 Abfahrt der Busse mit Halt am Bahnhof Baden (ca. 14:30 Uhr)
14:00 Départ des bus avec arrêt à la gare de Baden (env. 14h30)
A) 08:00 Baden, Abfahrt der Busse beim Trafoplatz
08:00 Baden, départ des bus depuis la place Trafo
Baden
A
Adresse GPS : Villigen, Winkel 10
Baumann Möbel
Baumann Schebi
Trotte Villigen
Trottengasse
Hauptstrasse
Magasin de pièces et d'accessoires pour motos
Meier's Cross Shop
Église réformée
Kirche Villigen